Im Dürren Kopf

Griesheim

Haus 2

Lageplan

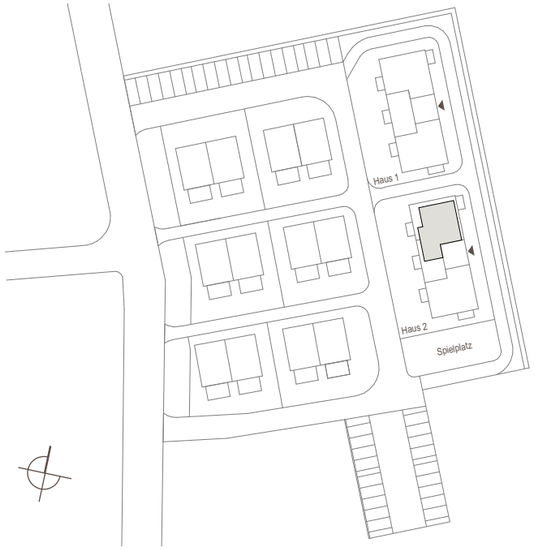

Flächen

Haus 2	Wohnung 22	3.OG	3 ZKBB

Arbeiten	7,16 m²
Bad	4,97 m²
Küche	5,78 m²
Schlafen	15,66 m²
Terrasse	13,97 m²
WC	3,95 m²
Wohnen	21,63 m²
Wohnfläche	73,12 m²

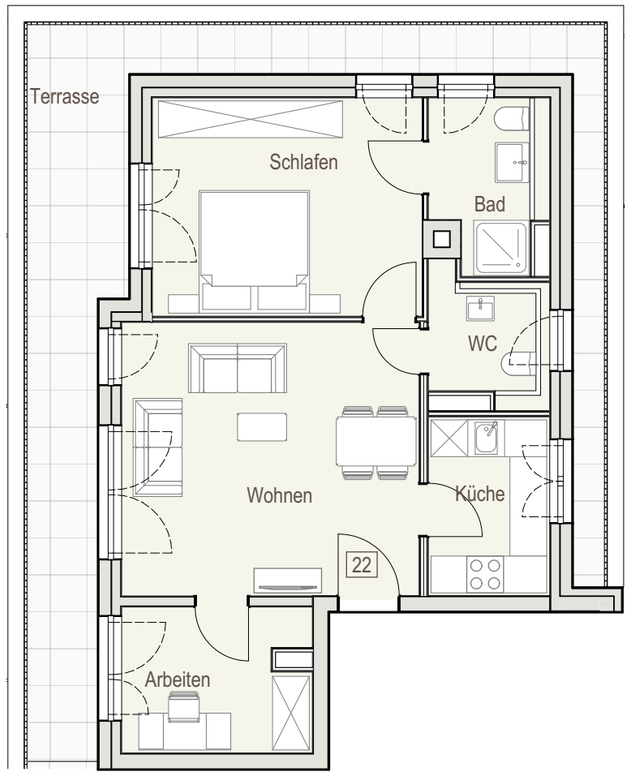

Angabenvorbehalt

Dargestellte Ausstattung und Bodenbeläge sind beispielhaft, Möblierung und Küche sind nicht Bestandteil der Wohnung. Maßgeblich ist die Baubeschreibung.
Alle Flächenangaben ohne Gewähr. Die Grundrisse sind nicht zur Maßentnahme geeignet. Im Rahmen der Genehmigung-, Ausführungs- und Detailplanung können Änderungen gegenüber dieser Planung möglich sein.
Planstand November 2017

M 1:100 I A3